

BANCA POPOLARE D'ACQUI
Società Anonima Cooperativa

Situazione al 30 Novembre 1890.

Capitale nominale N. 16,000 azioni L. 400,000
Azioni da emettere " 5,507 " " 137,675
Capitale sottoscritto N. 10,493 azioni L. 262,325
Valore nominale dell'azione L. 25.

	ATTIVO	PASSIVO
Capitale Sociale sottoscritto		262325
Fondo di Riserva		70000
Azionisti a saldo azioni	14504 90	
Cassa { Contanti	94924 56	
Effetti ad anticip. in scadenza	53783 58	
Effetti in Portafoglio	821890 54	
Buoni del Tesoro e coupons rendita dello Stato	105302 15	
Anticipazioni e riporti sopra titoli dello Stato ed Industriali	119618 45	
Conti Correnti attivi	555175 34	
Fondi pubblici e valori di proprietà della Banca	732547 84	
Depositi in Conto Corrente		720840 61
Cassa di Risparmio		487609 37
Buoni fruttiferi a scadenza fissa per capitale e interessi		621819 75
Corrispondenti diversi		176266 01
Conto Esattoria		
Debitori e creditori diversi p.c. da reg.	32177 37	143125 18
Effetti litigiosi	9441 82	
Id. da incassare per conto terzi	42478 23	
Titoli in ammortizzazione e partita libera a bilancio	10088 35	106970 82
Depositi a Garanzia e custodia	106970 82	239410 —
Effetti da pagare per conto terzi	239410 —	30782 20
Eff. ric. dagli Istituti d'emiss. p. l'inc.		30090 23
Dividendi da pagare		9923 20
Accounto dividendo anno 1890		
Spese ripar. adattamento mobilio e di trasloco	7244 25	
Risconto anno prec. buoni frutt. e camb.	3500 —	12167 64
Spese d'ann. ed imp. (Banca e Esatt.)	13726 05	
Interessi pass. maturati e maturandi	31291 61	
Utali lordi al 30 Novembre 1890	9317 32	83063 17
Totale L.	3003393 18	3003393 18

Il Sindaco **Avv. D. Baccalaro**
Amministratore di Turno **G. Marengo**
Il Contabile **Carlo Ivaldi**
Il Direttore **F. Scotti**

Banca Agricola Cooperativa di Rivalta Bormida
Società Anonima Cooperativa

Situazione al 30 Novembre 1890.

Capitale nominale N. 2000 azioni L. 40000
Azioni da emettere " 515 " " 10300
Capitale sottoscritto N. 1485 azioni L. 29700
Valore nominale dell'azione L. 20.

	Attivo	Passivo
Capitale Sociale		40000
Fondo di Riserva		3500
Azionisti a saldo azioni e Azioni da sottos.	11336 25	
Cassa	1088 30	
Effetti ad esigere	91493 25	
Buoni del tesoro e coupons rend. dello Stato		
Fondi pubblici	51336 —	12677 85
Depositi in Conto Corrente		175234 75
Buoni fruttiferi		
Corrispondenti diversi	4877 66	
Conto Esattoria	72526 28	
Consejo Esattoria		48010 48
Debitori e creditori diversi per c. da regol.	2243 54	
Effetti litigiosi e in sofferenza	3672 20	
Effetti da incassare per conto terzi	2637 70	
Titoli in ammortiz. e partita lib. a bilancio	1250 —	1250 —
Depositi a custodia	202206 12	
Depositi a custodia		202206 12
Dividendi da pagare		316 55
Valore dei mobili esistenti	832 —	
Spese d'impianto	900 —	
Risconti ed int. passivi	6949 50	
Spese d'amministrazione ed imposte (Banca ed Esattoria)	6122 04	
Risconto anno prec. portafogli e buoni frutt.	3803 90	1405 —
Utali lordi al 31 Ottobre 1890		12920 46
Crediti verso enti morali	14334 70	
Crediti ipotecari	8779 76	
Fondi stabili	700 —	
Residuo utili 1889		37 90
Spese ripetibili	700 —	
TOTALE L.	197559 20	197559 20

Il Direttore **E. BRUNI**

G. B. ZUNINO Chirurgo-Dentista-Meccanico
ACQUI - Corso Bagni, Casa Caratti, già Serveille

DENTI FINITI

Pezzi parziali e Dentiere complete. — Riparazioni dei pezzi rotti e di quelli non riusciti. — Si garantisce la perfetta mastica-zione. — **Prezzi Modici.**



DA VENDERE campagna coltivata a vigne, campi e piccolo bosco - di ettari 9 - Provvista di abbondante ed eccellente acqua - Posizione amenissima a 3 chilometri da Acqui.

Per schiarimenti rivolgersi alla Tipografia Dina.

20 anni di grande successo
ITALIA, FRANCIA e SPAGNA

POMATA ANTI-REUMATICA

del Prof. ERNESTO GANDOLFI



Che guarisce reuma, artrite, sciatiche dolori articolari infiammatori, paralisi, debolezza di nervi, contusioni, ammaccature, mal di stomaco, tosse, glandole, umori freddi, piaghe, tagli e ferite, bruciature, ecc. ecc.

Ogni scatola L. 1,50.



Non più Male ai Denti

Per mezzo dell'**elisir odontalgico** si guarisce non solo i denti, ma bensì tutte le malattie della bocca.

Ogni bottiglia L. 1.



Polvere Odontalgica Dentifricia

Rende i denti bianchissimi senza corrodere lo smalto, reca freschezza alla bocca, distrugge l'alito cattivo e preserva i denti dalle carie.

Ogni scatola L. 1.

ACQUI — farmacia **MORENO** già **Zunini** in Via Vittorio Emanuele — **NIZZA MONF.**, Farmacia **DOVA** — **ALESSANDRIA**, Farmacia **BRAVETTA**.

IGIENE - ECONOMIA

Fabbrica di Materassi di LANA VEGETALE del GIAPPONE

Via Garibaldi Num. 2

rivolgersi nel negozio del sig. **Ferrero Guido fu Domenico**

Questi materassi di **LANA VEGETALE DEL GIAPPONE** sono in sommo grado igienici, perchè non contengono alcun germe di malattia infettiva, come può contenere la lana pecorina e sono più soffici. Evitano le lombaggini (infiammazioni di reni), ritenzione d'orina, calcoli urinari ecc. ecc.

ECONOMIA

Il materasso con tela di m. 1,20 costa lire 25 non occorre rifarlo,

È da notarsi l'utilità che rende ai malati costretti lungamente a letto, essendo questo molto impermeabile.

È adottato dalla Marina come materasso di salvataggio.

È incombustibile - Non va soggetto al tarlo.

L'AMERICANA

Stufa Economica

FORMA ELEGANTE

RISPARMIO

Calore Igienico

nel Combustibile

Nessun Odore

Finestrini di Mica

Regolatore del calore

Rinnovazione dell'aria

Fuoco continuo

DURATA IMMENSA

e

OTTO diverse

Calore circolante

grandezze



Nessuna altra Stufa corrisponde in sì alto grado alle esigenze economiche ed igieniche.

Dirigeri in Acqui al magazzino di Macchine a cucire **L. Ottolenghi**.

DA RIMETTERE anche con mora al pagamento, **DA RIMETTERE** ben avviata **BOTTEGA** da **PARRUCCHIERE** — Via Maestra, casa propria — Rivolgersi a **Bonziglia Valentino fu Gaudenzio**.

CASCINA da vendere a 20 minuti dai Bagni, strada carrozzabile, con sorgente d'acqua abbondantissima — Per le condizioni rivolgersi alla Tipografia del Giornale.

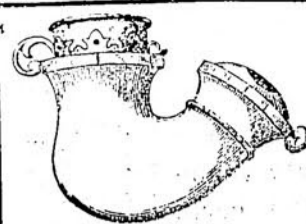

E. BLANCHARD, Via Po 3 Torino

Fabbricante e Negoziante di Pipe e Portasigari di prima di mare e d'ombra Premiata con Medaglia d'argento all'Esposizione Generale Italiana di Torino 1884.

SPECIALITÀ della CASA - Pipe e Portasigari a bozzolo assorbente la nicotina. — Sistema igienico E. Blanchard « brevettato ». Raccomandato da distinte notabilità mediche segnatamente per Fumatori di fisico delicato. Dietro richiesta, di detto sistema igienico si spedisce **Gratis** il catalogo coi disegni e prezzi. (M26-01)

AVVISO

Nel Negozio **Ivaldi Secondo** vicino al Caffè del Circolo dove, da parecchi anni, trovasi in vendita la vera **PASTA di CASSANELLO DI GENOVA** trovasi pure tutti i giorni

Tagliatelli freschi con ova e senza uso Genova

confezionati colla medesima farina di Cassanello.

Si avverte perciò il pubblico buongustaio di provare questi **Tagliatelli** nonchè la rinomata **Pasta di Cassanello**.



PIROSCAFI CELERISSIMI per l'America del Sud

Partenze da Genova ai 3, 14 e 24 d'ogni mese

SEDE DELLA SOCIETA' GENOVA - PIAZZA NUNZIATA, 17

Sub-Agente in Acqui - sig. Monaco Guido - Via Garibaldi, n. 7 - **Canelli, Bistagno e Bubbio** sig. Francesco Caligaris farmacista - **Ovada** sig. Ettore Manarola.

AMADETTI D'ACQUI

RIVINELLI D'ACQUI

DELLA CONFETTERIA E LIQUORERIA **CARLO VOGLINO**

— ACQUI —

Scatole semplici e di lusso a varie dimensioni, contenenti un K.g. netto **L. 3,60** mezzo " " " **2,00**

MEDAGLIE

Esposizione Generale Italiana di Torino 1884 e Bruxelles 1888.

GOTTA e REUMATISMI

Caratteristico **LIQUORE** e **PILLOLE** della Facoltà di Parigi. **Laville** di Parigi. Il Liquore guarisce gli accessi come per incanto. (2 o 3 cucchiaini da caffè bastano per togliere i più violenti dolori.) Le Pillole, depurative, prevengono il ritorno degli accessi. Questa cura perfettamente innocua, è raccomandata dall'illustre Dottore **NETATON** e dai principi della medicina. Leggere le loro testimonianze nel piccolo trattato unito ad ogni boccetta, che si manda gratis da Parigi o si dà presso i nostri depositari. Esigere, come garanzia, sull'etichetta il bollo del governo francese e la firma **NETATON**. **VENDITA ALL'INGROSSO PRESSO F. COMAR, 28, rue St-Glaude, Parigi.** DEPOSITO IN TUTTE LE PRINCIPALI FARMACIE

S'IMPRESTANO da L. 10000 a 100000 e più. Rivolgersi al prof. **MOTTURA Bistagno**.

GRATIS inviando un semplice biglietto visita la Ditta **F.lli Bertoni - Milano**, Via Spelzone 4, spedisce il ricchissimo **CATALOGO CONSERVE ALIMENTARI** il assoluto ed esclusive specialità e novità. Spedizionate anche per pacchi postali.

100 Biglietti Visita

UNA LIRA

presso questa tipografia

CASCINA DA VENDERE

per cambiamento di domicilio posta in Comune di Cavatore, non molto lontano dallo Stabilimento Bagni, di staja locali **Cinquanta** (pari ad are 500 circa) quasi del tutto vignata, con pozzo d'acqua viva.

Rivolgersi al sig. **Angelo Zunino Piazza Paolo da Novi - Genova**.