

**COSA UTILE A SAPERSI**

Prezzi e Condizioni  
vantaggiose.

**ULTIMATA LA PARTE MURARIA DI UN FABBRICATO**

Cataloghi e Preventivi  
a richiesta.

**PIETRO SAVIO**

DI ALESSANDRIA

che dispone di Manifatture munite di potenti mezzi meccanici mossi a vapore non che di grandiosi magazzini, si assume l'impianto e l'arredamento completo di *Appartamenti, Ville, Alberghi, Caffè, Collegi, Ospedali, Stabilimenti Balneari, ecc.*, fornisce cioè:  
**Telai per finestre in legno o ferro coi relativi vetri - Serramenta - Tettoie, Ringhiere - Cancellate - Scale a chiocciola.**

**Tappezzeria in carta per pareti - Mobili e Letti in legno o ferro - Stoffe - Tappeti - Tende - Tovaglierie - Biancheria e Coperte - Lane e crine per materasse.**

**Stufe - Cucine economiche - Caloiferi - Franklins - Attrezzi d'ogni genere per cucina.**

**Mobili in ferro o legno per giardini - Servizi da tavola in porcellana - Terraglia e cristalleria - Vetreria d'ogni genere e Bottiglie - Posate in cristallo ed alpaca - Casse Forti incombustibili - Cornici dorate - Specchi - Aste dorate - Quadri - Lampade Lampadari ed oggetti per illuminazione - Pendole - Candelabri - Vasi e bronzi - Arredi sacri - Paramenti per Chiese.**

**STABILIMENTO BACOLOGICO** premiato con Medaglia d'Oro - 24. anno d'esercizio - Seme Bachi Cellulare senza infezione i razze robustissime a bozzolo GIALLO-BIANCO VERDE-INCROCIATO delle qualità più ricercate dai Filandieri. - A richiesta si spedisce il Programma.

Per ordinazioni dirigersi alla sede in Alessandria, Corso Roma, od ai rappresentanti nei diversi comuni.

**Pesi e misure - Lavori in latta, zinco, ottone e rame.**

**G. B. ZUNINO Chirurgo-Dentista-Meccanico**

ACQUI - Corso Bagni, Casa Caratti, già Serveille

**DENTI FINTI**

Pezzi parziali e Dentiere complete. - Riparazioni dei pezzi rotti e di quelli non riusciti. - Si garantisce la perfetta masticazione. - **Prezzi Modici.**



**DA VENDERE** campagna coltivata a vigna, campi e piccolo bosco - di ettari 9 - Provvista di abbondante ed eccellente acqua - Posizione amenissima a 3 chilometri da Acqui.

Per schiarimenti rivolgersi alla Tipografia Dina.

**20 anni di grande successo**  
**ITALIA, FRANCIA e SPAGNA**

**POMATA ANTI-REUMATICA**

del Prof. ERNESTO GANDOLFI



Che guarisce reuma, artrite, sciatiche dolori articolari infiammatori, paralisi, debolezza di nervi, contusioni, ammacature, mal di stomaco, tosse, glandole, umori freddi, piaghe, tagli e ferite, bruciature, ecc. ecc.

Ogni scatola L. 1,50.

**Non più Male ai Denti**

Per mezzo dell'**elisir odontalgico** si guarisce non solo i denti, ma bensì tutte le malattie della bocca.

Ogni bottiglia L. 1.



**Polvere Odontalgica Dentifricia**

Rende i denti bianchissimi senza corrodere lo smalto, reca freschezza alla bocca, distrugge l'alto cattivo e preserva i denti dalle carie.

Ogni scatola L. 1.

ACQUI - farmacia **MORENO** già Zunini in Via Vittorio Emanuele - **NIZZA MONF.**, Farmacia **DOVA** - **ALESSANDRIA**, Farmacia **BRAVETTA**.

**Per fare dei graditi Regali**

In occasione delle prossime Feste Natalizie conviene chiedere il Gran Giornale-listino che viene spedito gratis e franco al

**Nuovo Grande Emporio Alimentare**

DELLA DITTA

**FLAMINIO BONTADI E C.**

Milano - Via Cesare Correnti, N. 15 - Milano

I prezzi sono segnati sul listino per l'ingrosso e si mantengono anche per dettaglio, in pacchi postali aggiungendo L. 1 per ciascuno.

La suddetta Ditta s'incarica della spedizione senza aumento di spesa, per conto dei clienti dietro indicazione esatta degli indirizzi.

**CASA DI CONFIDENZA.**

**AVVISO**

Nel Negozio **Ivaldi Secondo** vicino al Caffè del Circolo dove, da parecchi anni, trovasi in vendita la vera **PASTA DI CASSANELLO DI GENOVA** trovasi pure tutti i giorni

**Tagliatelli freschi con ova e senza uso Genova**

confezionati colla medesima farina di Cassanello.

Si avverte perciò il pubblico buongustaio di provare questi **Tagliatelli** nonchè la rinomata **Pasta di Cassanello**.

**GOTTA e REUMATISMI**

Guarigione **LIQUORE e PILLOLE** del **Laville** della Facoltà di Parigi.

certa col **LIQUORE** e **PILLOLE** del **Laville** della Facoltà di Parigi.

Il **Liquore** guarisce gli accessi come per incanto. (2 o 3 cucchiaini da caffè bastano per togliere i più violenti dolori.)

Le **Pillole**, depurative, prevengono il ritorno degli accessi.

Questa cura perfettamente innocua, è raccomandata dall'illustre Dottore **NÉLATON** e dai principi della medicina. Leggere la loro testimonianza nel piccolo libretto unito ad ogni boccetta, che si manda gratis da Parigi o si dà presso i nostri depositari.

Esigete, come garanzia, sull'etichetta il bollo del governo francese e la firma **LAVILLE** venduta all'IGNORANZO PRESSO **F. COMAR, 28, rue St-Claude, Parigi.**

DEPOSITI EN TOUTES LES PRINCIPALES PHARMACIES

**S'IMPRESTANO** da L. 10000 a 100000 e più. Rivolgersi al prof. **MOTTURA Bistagno**.

**AMADETTI D'ACQUI**

**SPECIALITÀ**

**RIVIRILITI D'ACQUI**

**DELLA CONFETTERIA E LIQUORERIA**

**CARLO VOGLINO**

ACQUI

Scatole semplici e di lusso a varie dimensioni.

contenenti un K.g. netto **L. 3,60**

» » mezzo » » » **2,00**

**MEDAGLIE**

Esposizione Generale Italiana di Torino 1884 e Bruxelles 1888.

**GRATIS** invio un semplice biglietto visita la Ditta **F.lli Bertoni - Milano**, Via Sempione 4, spedisce il richissimissimo **CATALOGO CONSERVE ALIMENTARI** di assoluta ed esclusiva specialità e novità. Spedizione anche per pacchi postali.

**100 Biglietti Visita**  
**UNA LIRA**

presso questa tipografia.

Presso il sig. **ORSI CELESTINO**

Corso Bagni, Casa Caratti

**VENDITA di LIGNITE**

a centesimi 35 al Miria franca a domicilio.

**DA RIMETTERE** anche con mora al pagamento, **ben avviata BOTTEGA da PARRUCCHIERE** - Via Maestra, casa propria - Rivolgersi a **Bonziglia Valentino** fu Gaudenzio.

**L'AMERICANA**

Stufa Economica

FORMA ELEGANTE

Calore Igienico

Nessun Odore

Regolatore

del calore

Fuoco

continuo

e

Calore circolante

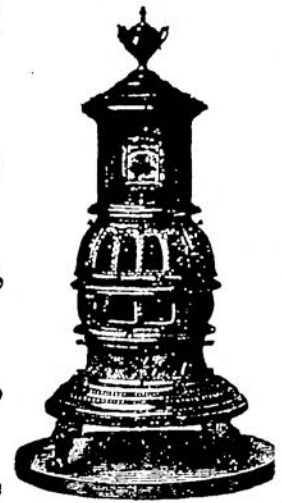

RISPARMIO

nel Combustibile

Finestrini di Mica

Rinnovazione

dell'aria

DURATA IMMENSA

**OTTO**

diverse

grandezze

Nessuna altra Stufa corrisponde in sì alto grado alle esigenze economiche ed igieniche.

Dirigersi in **Acqui** al magazzino di Macchine a cucire **L. Ottolenghi**.

**IGIENE - ECONOMIA**

Fabbrica di Materassi di **LANA VEGETALE** del GIAPPONE

Via Garibaldi Num. 2

rivolgersi nel negozio del sig. **Ferrero Guido** fu **Domenico**

Questi materassi di **LANA VEGETALE DEL GIAPPONE** sono in sommo grado igienici, perchè non contengono alcun germe di malattia infettiva, come può contenere la lana pecorina e sono più soffici. Evitano le lombaggini (infiammazioni di reni), ritenzione d'urina, calcoli urinari ecc. ecc.

**ECONOMIA**

Il materasso con tela di m. 1,20 costa lire 25

non occorre rifarlo,

È da notarsi l'utilità che rende ai malati costretti lungamente a letto, essendo questo molto impermeabile.

È adottato dalla Marina come materasso di salvataggio.

È incombustibile - Non va soggetto al tarlo.



**PIROSCAFI CELERISSIMI**  
per l'America del Sud

Partenze da Genova

ai 3, 14 e 24 d'ogni mese

SEDE DELLA SOCIETA'

GENOVA - PIAZZA NUNZIATA, 17

Sub-Agente in Acqui - sig. **Monaco Guido** - Via Garibaldi, n. 7 - **Canelli, Bistagno** e **Bubbio** sig. **Francesco Caligaris** farmacista - **Ovada** sig. **Ettore Manarola**.

**CASCINA DA VENDERE**

per cambiamento di domicilio posta in Comune di Cavatore, non molto lontano dallo Stabilimento Bagni, di staja locali **Cinquanta** (pari ad are 500 circa) quasi del tutto vignata, con pozzo d'acqua viva.

Rivolgersi al sig. **Angelo Zunino** Piazza Paolo da Novi - Genova.

**PEL 1891**

Versando al sottoscritto il solo importo d'Abbonamento, si può avere qualunque Giornale spedito dagli Editori al proprio domicilio coi relativi Premi.

Si tiene assortimento di Libri e Materiale Scolastico, nonchè Libri e Articoli per Strenne.

**LEVI ELIA Libraio** - ACQUI

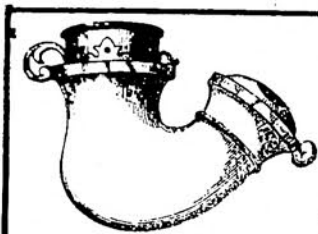

**E. BLANCHARD**, Via Po 3 Torino

Fabbricante e Negoziante di **Pipe e Portasigari** in schiuma di mare e d'ambra

Premiato con Medaglia d'argento all'Esposizione Generale Italiana di Torino 1884.

**SPECIALITÀ della CASA** - Pipe e Portasigari a bozzolo assorbente la nicotina. - Sistema igienico E. Blanchard «brevettato». Raccomandato da distinte notabilità mediche segnatamente per Fumatori di fisico delicato. Dietro richiesta, di detto sistema igienico si spedisce **Gratis** il catalogo coi disegni e prezzi. (MOSOT)